

RELATÓRIO FOTOGRÁFICO 6ª MEDIÇÃO – CONTRATAÇÃO DE EMPRESA DE ENGENHARIA PARA EXECUÇÃO DE OBRA NA CONSTRUÇÃO DE POSTOS DE SAÚDE DO MUNICÍPIO DE SANTALUZ/BAHIA - POSTO RUA DA PALHA

DATA	MUNICÍPIO	EMPREENDIMENTO
30/09/2024	Santaluz	Construção do Posto do Povoado do Rua da Palha



FOTO 01 – REFLETOR EM ALUMÍNIO, DE SUPORTE E ALÇA, COM 1 LÂMPADA VAPOR DE MERCÚRIO DE 125 W, COM REATOR ALTO FATOR DE POTÊNCIA - FORNECIMENTO E INSTALAÇÃO. AF_02/2020



Antonio Soares Cordeiro Neto
Engenheiro Civil
CREA-051888554-2

Franklin de J. Sena
Engenheiro Civil
CREA-051888554-2

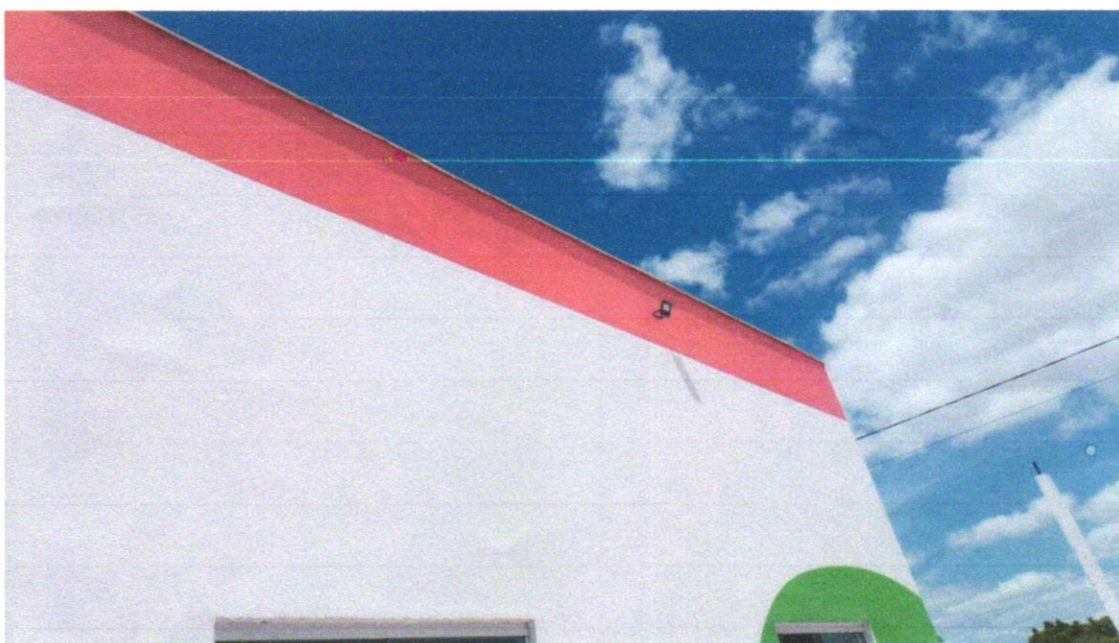
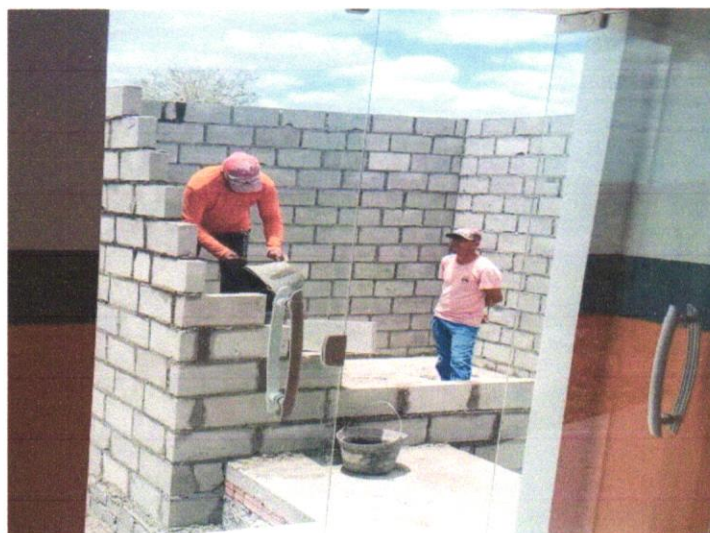

FOTO 02 – ALVENARIA DE BLOCOS DE CONCRETO ESTRUTURAL 14X19X29 CM, (ESPESSURA 14 CM) FBK = 14,0 MPA, PARA PAREDES COM ÁREA LÍQUIDA MAIOR OU IGUAL A 6M², SEM VÃOS, UTILIZANDO PALHETA. AF_12/2014

DATA	MUNICÍPIO	EMPREENDIMENTO
30/09/2024	Santaluz	Construção do Posto do Povoado do Rua da Palha



FOTO 03 – Concreto simples fabricado na obra, fck=25 mpa, lançado e adensado



Foto 04 - RESERVATÓRIO DE POLIETILENO 10.000 LITROS

 Antonio Soares Cordeiro Neto
 Engenheiro Civil
 CREA - 051888554-2

 Franklin de J. Sena
 Engenheiro Civil
 CREA - 051888554-2



DATA	MUNICÍPIO	EMPREENDIMENTO
30/09/2024	Santaluz	Construção do Posto do Povoado do Rua da Palha



Foto 05 - CHUVEIRO ELÉTRICO COMUM CORPO PLÁSTICO, TIPO DUCHA ☑ FORNECIMENTO E INSTALAÇÃO. AF_01/2020



Antonio Soares Cordeiro Neto
Engenheiro Civil
CREA-051888554-2

Foto 06 - CHUVEIRO ELÉTRICO COMUM CORPO PLÁSTICO, TIPO DUCHA ☑ FORNECIMENTO E INSTALAÇÃO. AF_01/2020

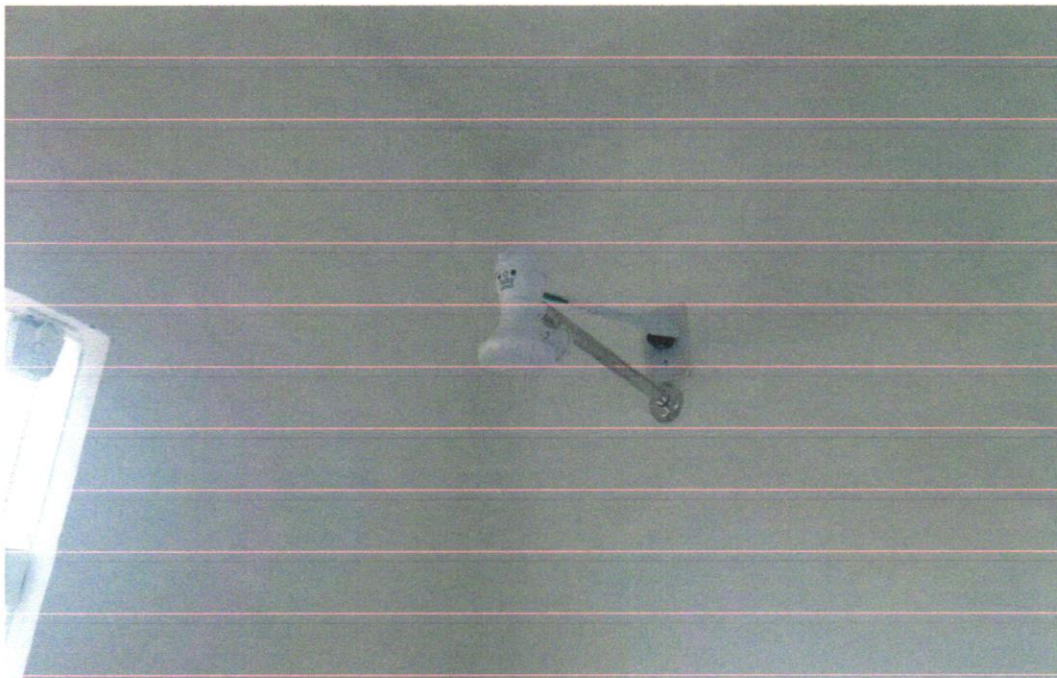

Franklin de J. S.
Engenheiro Civil
CREA-05200000-7

DATA	MUNICÍPIO	EMPREENDIMENTO
30/09/2024	Santaluz	Construção do Posto do Povoado do Rua da Palha



Foto 07 - Revestimento metálico em alumínio composto (Alucobond), $e=0,3\text{mm}$, pintura Kaynar 500 composta por seis camadas, inclusive estrutura metálica auxiliar em perfil de viga "U" de 2" - fornecimento e montagem



Antonio Soares Cordeiro Neto
Engenheiro Civil
CREA+ 051888554-2

Franklin de J. Sena
Engenheiro Civil
CREA+ 051888554-7

Foto 08 - Rampa padrão para acesso de deficientes a passeio público, em concreto simples $f_{ck}=25\text{MPa}$, despolada, pintada em novacor, 02 demãos e piso tátil de alerta/direcional.



DATA	MUNICÍPIO	EMPREENDIMENTO
30/09/2024	Santaluz	Construção do Posto do Povoado do Rua da Palha



Foto 09 - Porta em vidro temperado 10mm, incolor, inclusive ferragens de fixação e instalação, exclusive puxador - Rev 01_10/2021



Foto 10 - FECHADURA DE EMBUTIR PARA PORTA DE BANHEIRO, COMPLETA, ACABAMENTO PADRÃO MÉDIO, INCLUSO EXECUÇÃO DE FURO - FORNECIMENTO E INSTALAÇÃO. AF_12/2019

Antonio Soares Cordeiro Neto
Engenheiro Civil
CREA-PA 051888554-2

Franklin de J. Sena
Engenheiro Civil
Crea 25.000005-7

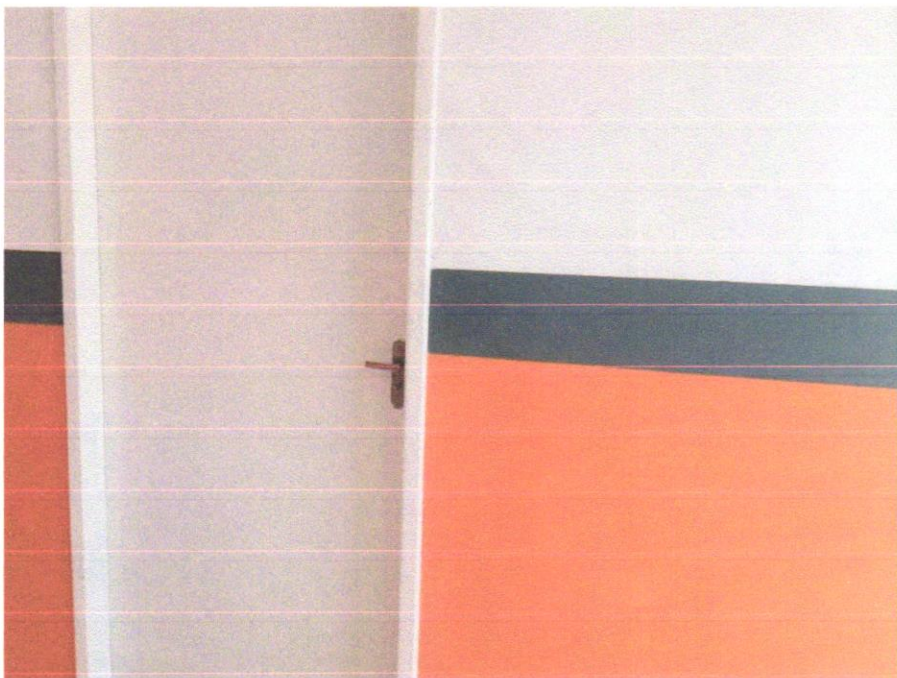
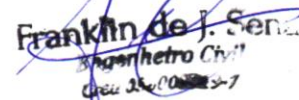

DATA	MUNICIPIO	EMPREENDIMENTO
30/09/2024	Santaluz	Construção do Posto do Povoado do Rua da Palha





Foto 11 - APLICAÇÃO MANUAL DE PINTURA COM TINTA LÁTEX ACRÍLICA EM PAREDES, DUAS DEMÃOS. AF_06/2014

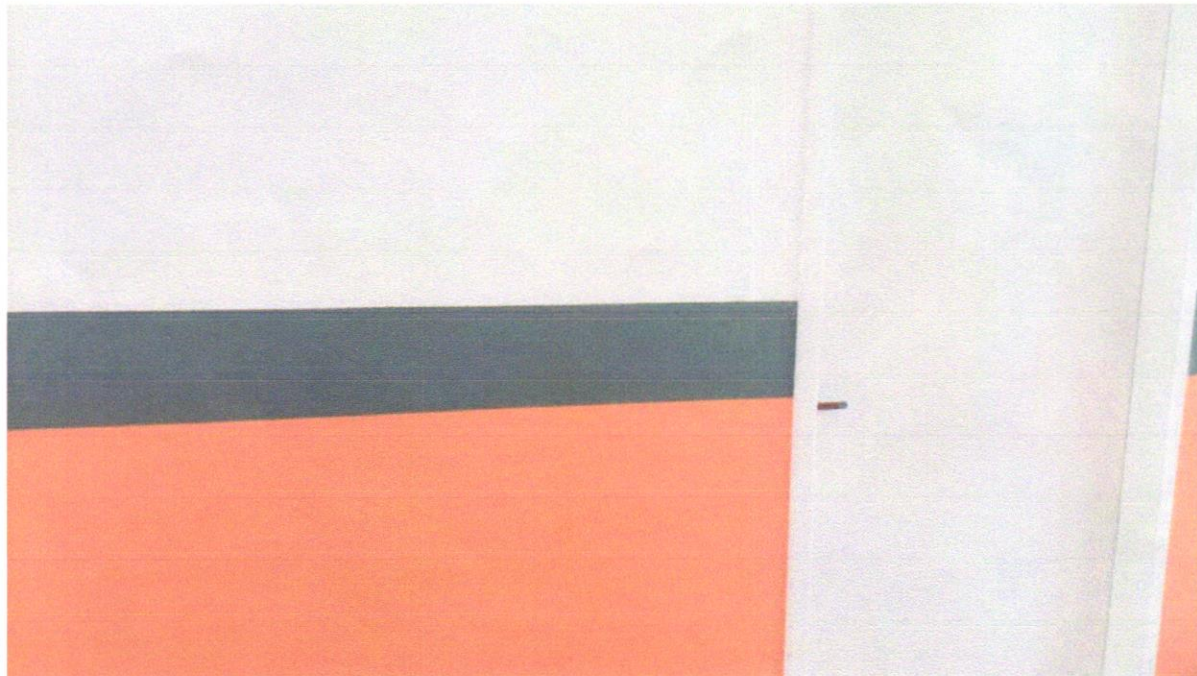

Antonio Soares Cordeiro Neto
Engenheiro Civil
CREA+ 051888554-2

Foto 12 - APLICAÇÃO MANUAL DE PINTURA COM TINTA LÁTEX ACRÍLICA EM PAREDES, DUAS DEMÃOS. AF_06/2014



Franklin de J. Sena
Engenheiro Civil
CREA+ 051888554-2

DATA	MUNICÍPIO	EMPREENDIMENTO
30/09/2024	Santaluz	Construção do Posto do Povoado do Rua da Palha



Antonio Soares Cordeiro Neto
Engenheiro Civil
CREA-051888554-2

Foto 13 - Sumidouro paredes com blocos cerâmicos 6 furos e dimensões internas de 1,75 x 1,00 x 1,00 m



Foto 14- Fossa séptica pré-moldada, tipo oms, capacidade 20 pessoas (v=1410 litros)



Franklin de J. Sena
Engenheiro Civil
CREA-051888554-2

DATA	MUNICÍPIO	EMPREENDIMENTO
30/09/2024	Santaluz	Construção do Posto do Povoado do Rua da Palha



Foto 15 - Caixa de inspeção 0,30 x 0,30 x 0,40m

Antonio Soares Cordeiro Neto
Engenheiro Civil
CREA: 051888554-2





Foto 16 - APLICAÇÃO MANUAL DE PINTURA COM TINTA LÁTEX ACRÍLICA EM PAREDES, DUAS DEMÃOS.
AF_06/2014

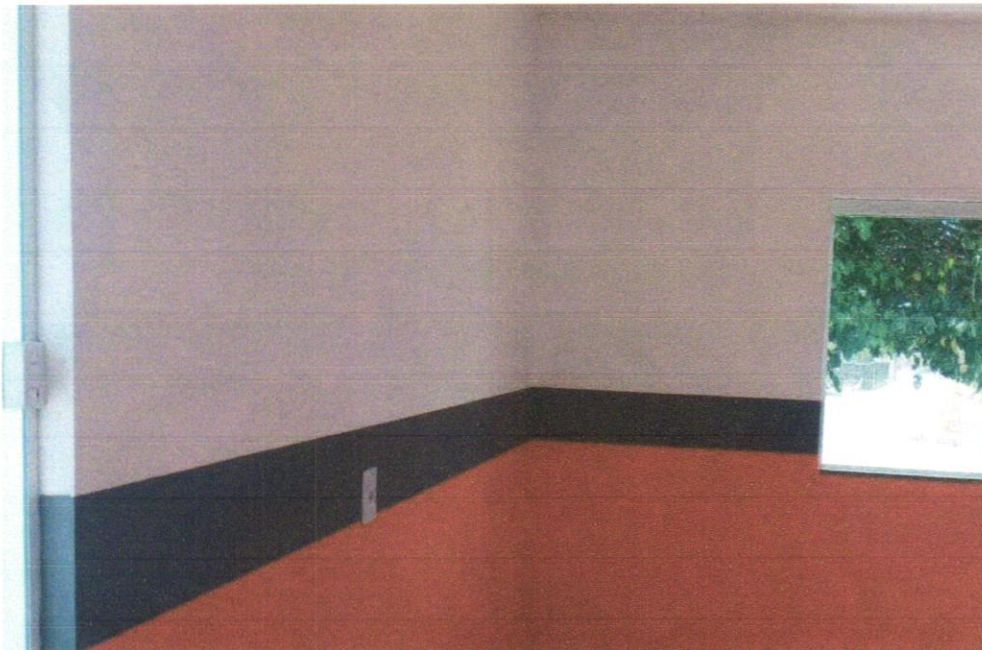

Franklin de J. Sena
Engenheiro Civil
CREA: 051888554-2

RELATÓRIO FOTOGRÁFICO 6ª MEDIÇÃO – CONTRATAÇÃO DE EMPRESA DE ENGENHARIA PARA EXECUÇÃO DE OBRA NA CONSTRUÇÃO DE POSTOS DE SAÚDE DO MUNICÍPIO DE SANTALUZ/BAHIA - POSTO VARGEM FUNDA

DATA	MUNICÍPIO	EMPREENDIMENTO
30/09/2024	Santaluz	Construção do Posto do Povoado no Vargem Funda



FOTO 01 – CHAPISCO APLICADO EM ALVENARIAS E ESTRUTURAS DE CONCRETO INTERNAS, COM COLHER DE PEDREIRO. ARGAMASSA TRAÇO 1:3 COM PREPARO EM BETONEIRA 400L. AF_06/2014



Antonio Soares Cordeiro Neto
Engenheiro Civil
CREA - 051888554-2



Franklin de J. Sena
Engenheiro Civil
CREA - 051888554-2

FOTO 02 – Rampa padrão para acesso de deficientes a passeio público, em concreto simples Fck=25MPa, desempolada, pintada em novacor, 02 demãos e piso tátil de alerta/direcional.

DATA	MUNICÍPIO	EMPREENDIMENTO
30/09/2024	Santaluz	Construção do Pósto do Povoado do Rua da Palha





 Antonio Soares Cordeiro Neto
 Engenheiro Civil
 CREA - 05188554-2

Foto 17 - Fornecimento e espalhamento de terra vegetal preparada

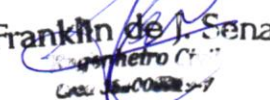

Foto 18 - PLANTIO DE ÁRVORE ORNAMENTAL COM ALTURA DE MUDA MENOR OU IGUAL A ,

 Franklin de J. Sena
 Engenheiro Civil
 CREA - 05188554-2

DATA	MUNICÍPIO	EMPREENDIMENTO
30/09/2024	Santaluz	Construção do Posto do Povoado do Rua da Palha





Antonio Soares Cordeiro Neto
Engenheiro Civil
CREA - ES 1888554-2

Foto 19 - Chapim de concreto pré-moldado



Foto 20 - Padrão coelba

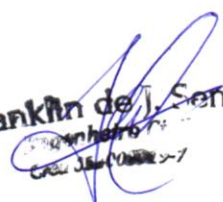

Franklin de J. Sena
Engenheiro
CREA - ES 1888554-2

DATA	MUNICÍPIO	EMPREENDIMENTO
30/09/2024	Santaluz	Construção do Posto do Povoado do Rua da Palha



Antonio Soares Cordeiro Neto
Engenheiro Civil
CREA-PA 051888554-2

Foto 21 - Porta em vidro temperado 10mm, incolor, inclusive ferragens de fixação e instalação,





Foto 22 - KIT CAVALETE PARA MEDIÇÃO DE ÁGUA - ENTRADA PRINCIPAL, EM AÇO

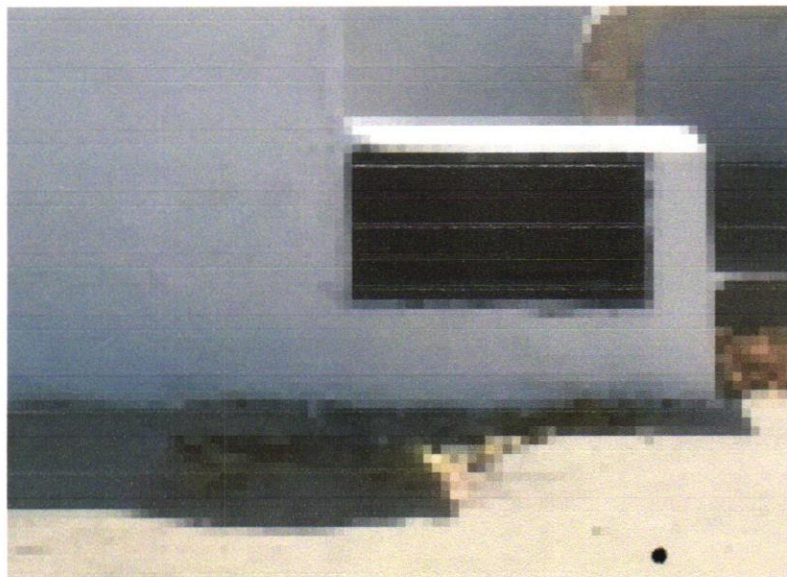

Franklin de J. Sena
Engenheiro Civil
CREA-PA 051888554-2